

CLASIFICACION DEL SUELO

URBANO	NO URBANIZABLE PROTEGIDO
URBANIZABLE	
VIAS	
HUERTAS Y VEGAS	
PARQUE NATURAL	
NO URBANIZABLE	

SEPULVEDA
 NORMAS SUBSIDIARIAS DE PLANEAMIENTO
 ORDENACION
 CLASIFICACION DEL SUELO. TERMINO

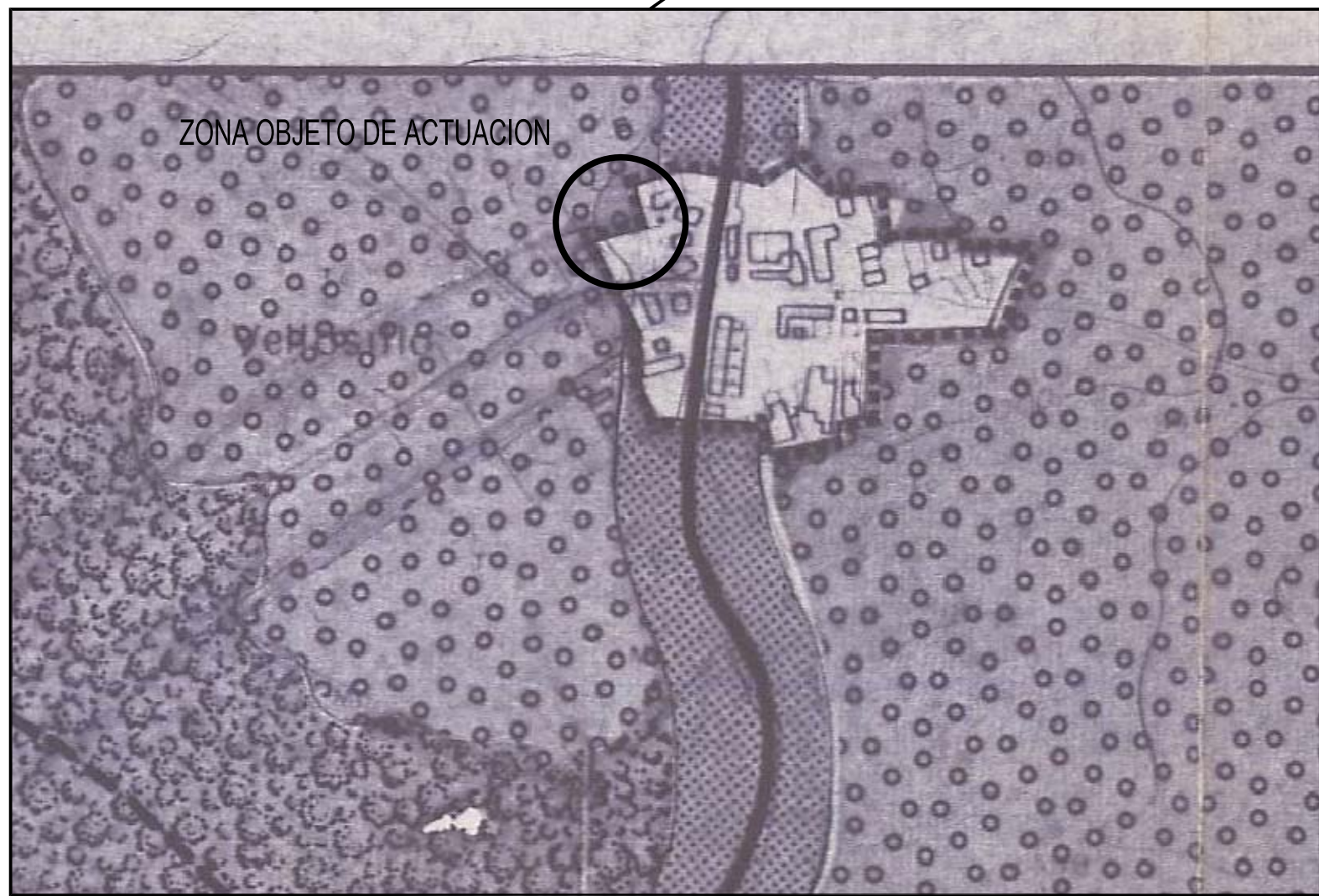



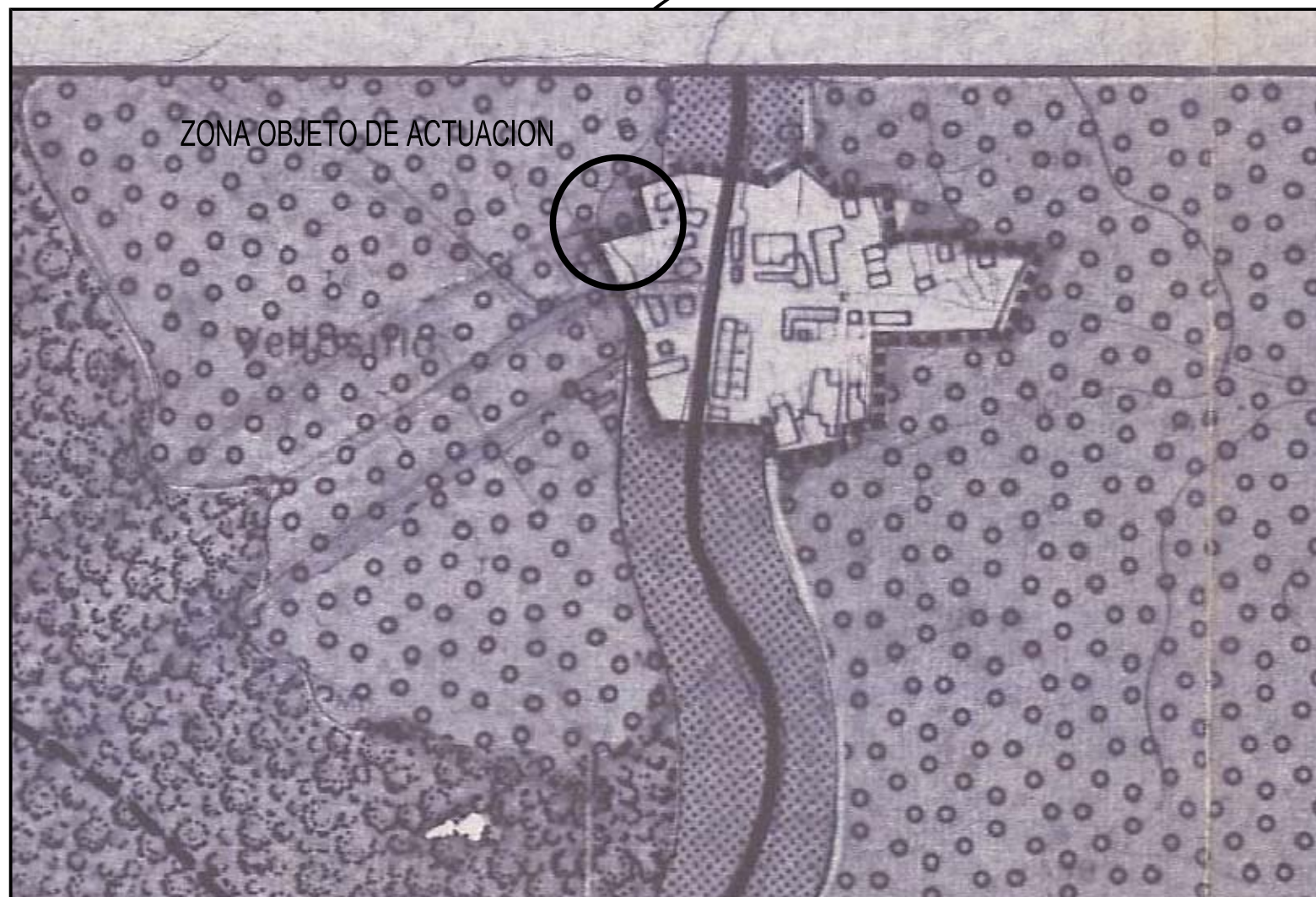
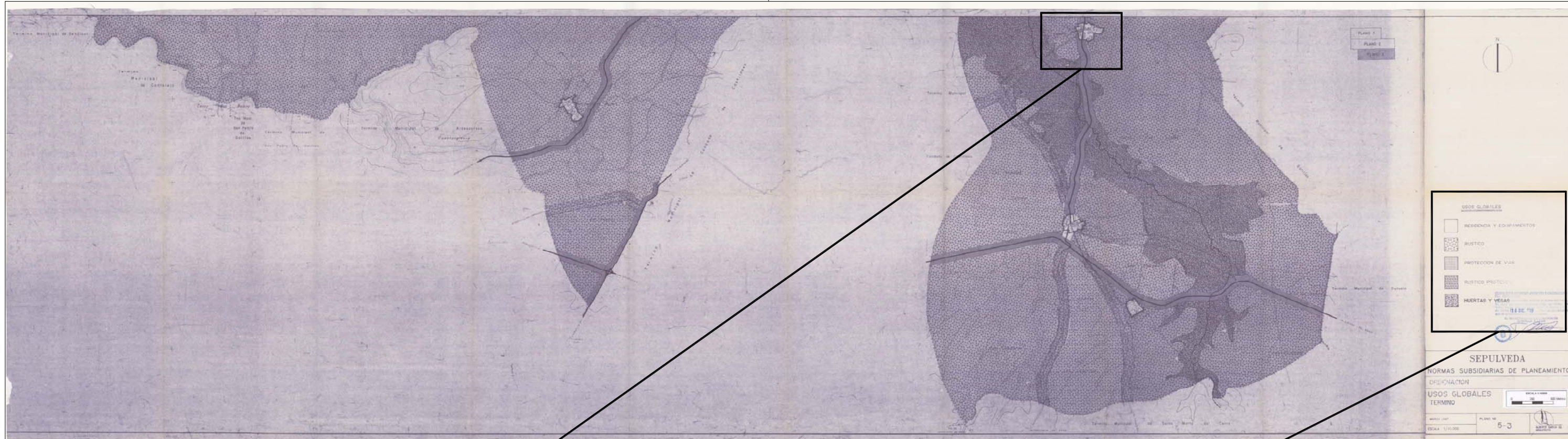

CLASIFICACION DEL SUELO

URBANO	NO URBANIZABLE PROTEGIDO
URBANIZABLE	
VIAS	
HUERTAS Y VEGAS	
PARQUE NATURAL	
NO URBANIZABLE	

APROBACION INICIAL	MODIFICACIÓN PUNTUAL DE LAS NNSS DE SEPULVEDA. TERMINO VELLOSILLO		
Plano	Referencia	Escala	Nº
ESTADO ACTUAL NN.SS. CLASIFICACION DEL SUELO	0314-02	S / E	PI-1
Dirección	Localidad (Provincia)		Fecha
C/ ESPINAR, Nº 4	VELLOSILLO-(SEGOVIA)		FEBRERO - 2014
Promotor	Arquitecto		
SARA, JESUS Y ANA MARIA MARTIN GARCIA	TORSARDECON S.L.P.		



USOS GLOBALES

-  RESIDENCIA Y EQUIPAMIENTOS
-  RUSTICO
-  PROTECCION DE VIAS
-  RUSTICO PROTEGIDO
-  HUERTAS Y VEGAS

CONSEJERIA DE MEDIO AMBIENTE Y ORDENACION DEL TERRITORIO

Este documento, sellado en todas sus hojas, ha sido aprobado definitivamente en virtud de Orden de Vellosillo de fecha 2014-02-03.

APROBACION INICIAL		MODIFICACIÓN PUNTUAL DE LAS NNSS DE SEPULVEDA.TERMINO VELLOSILLO		
Plano	ESTADO ACTUAL NN.SS. USOS GLOBALES	Referencia	Escala	Nº
		0314-02	S / E	PI-2
Dirección	C/ ESPINAR, Nº 4	Localidad (Provincia)	Fecha	
		VELLOSILLO-(SEGOVIA)	FEBRERO - 2014	
Promotor	SARA, JESUS Y ANA MARIA MARTIN GARCIA	Arquitecto	Torsa ARDECON S.L.P.	
			<small>C/ Guzmán el Bueno, Nº 57, 1º C. MADRID arquitectura y urbanismo</small>	

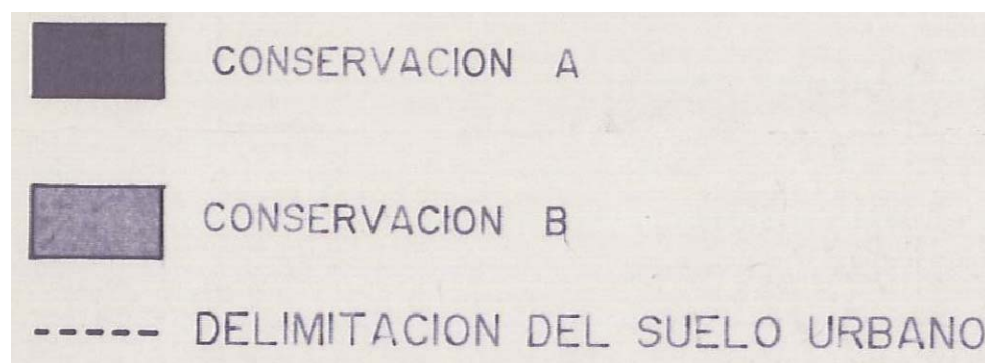

APROBACION INICIAL	MODIFICACIÓN PUNTUAL DE LAS NNSS DE SEPULVEDA.TERMINO VELLOSILO		
Plano	Referencia	Escala	N°
ESTADO ACTUAL NN.SS. DELIMITACION DE SUELO URBANO	0314-02	S / E	PI-3
Dirección	Localidad (Provincia)		Fecha
C/ ESPINAR, Nº 4	VELLOSILO-(SEGOVIA)		FEBRERO - 2014
Promotor	Arquitecto		
SARA, JESUS Y ANA MARIA MARTIN GARCIA	Torsa ARDECON S.L.P.		

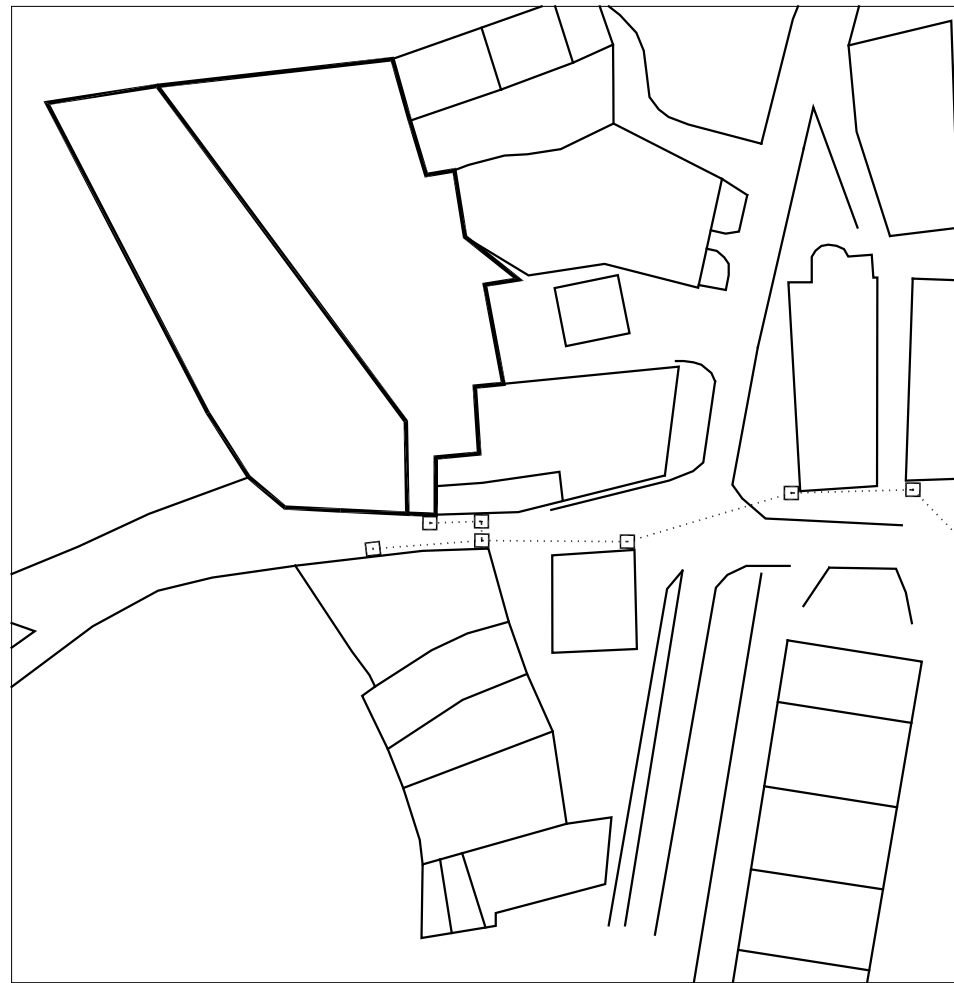

ELECTRICIDAD

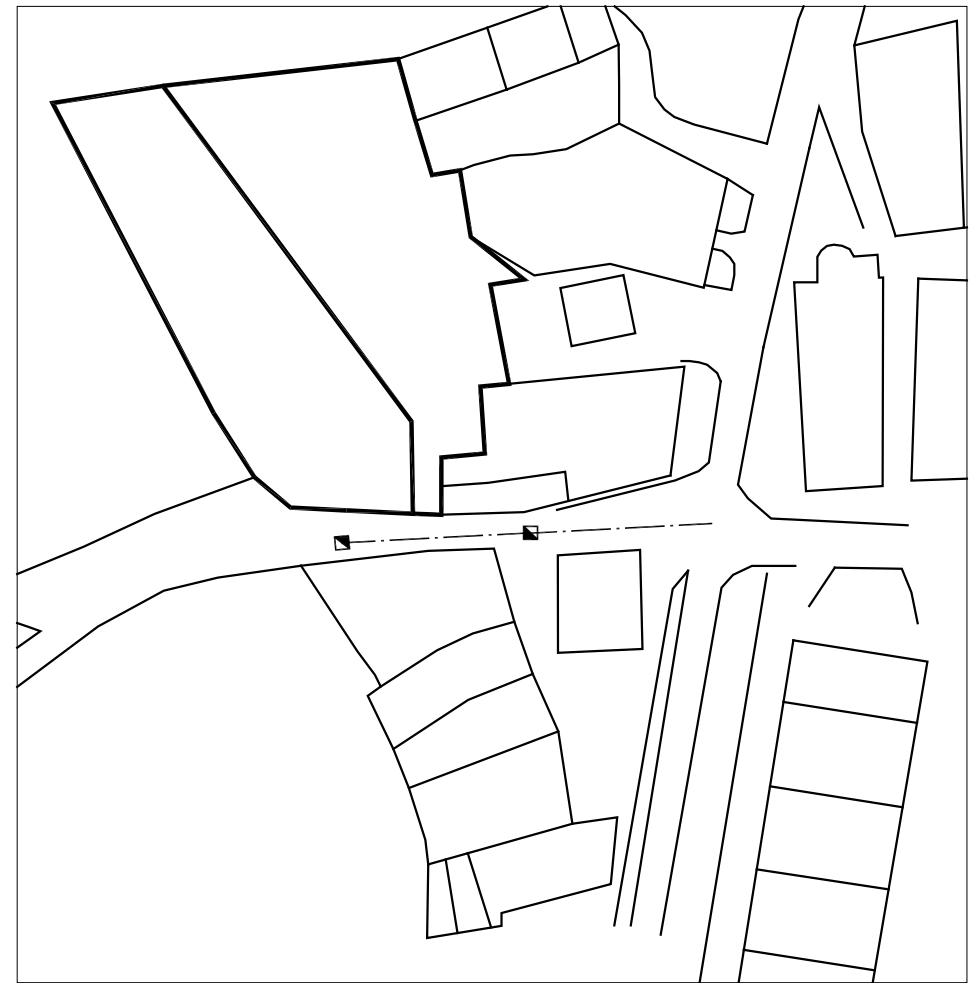

ABASTECIMIENTO DE AGUA

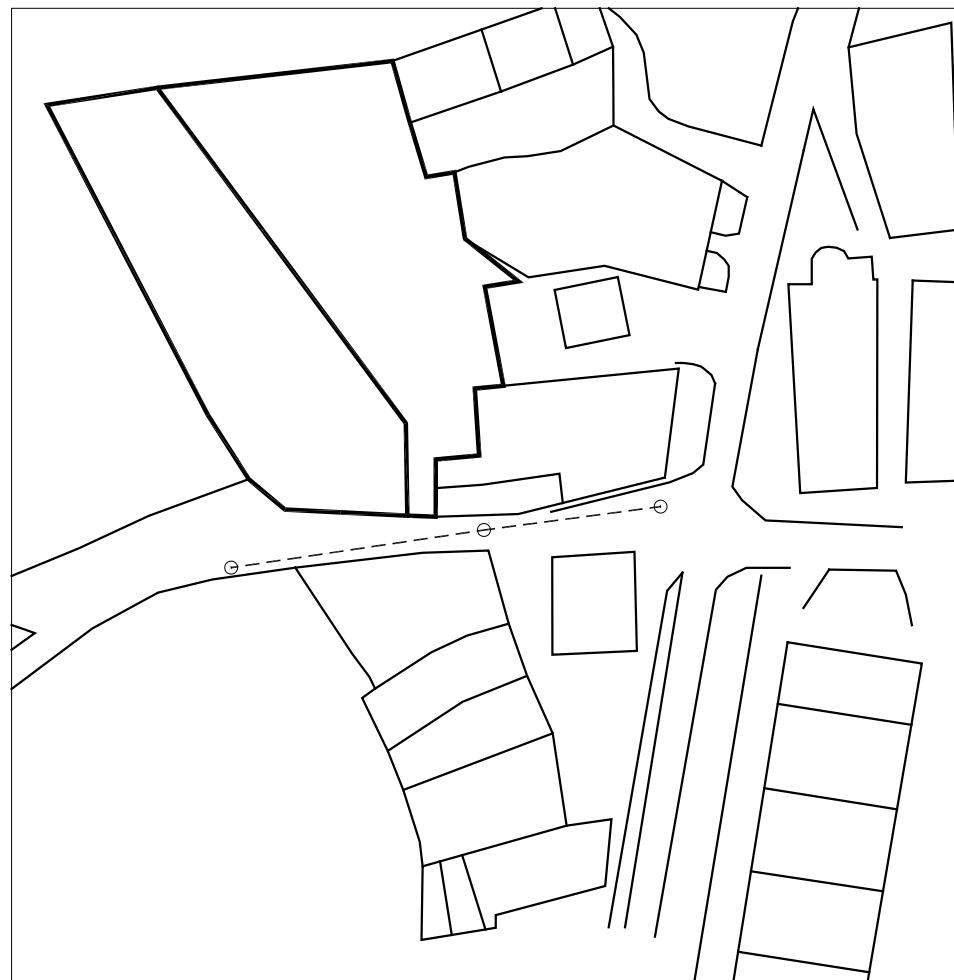

SANEAMIENTO

- ELECTRICIDAD (INSTALACION AEREA)
- SANEAMIENTO
- ABASTECIMIENTO DE AGUA
- ARQUETAS ABASTECIMIENTO DE AGUA
- POSTE PARA ELECTRICIDAD
- POZO REGISTRO SANEAMIENTO

APROBACION INICIAL	MODIFICACIÓN PUNTUAL DE LAS NNSS DE SEPULVEDA.TERMINO VELLOSILLO		
Plano	Referencia	Escala	N°
SEVICIOS URBANOS EXISTENTES EN LA ZONA OBJETO DE ACTUACION	0314-02	S / E	PI-4
Dirección	Localidad (Provincia)		Fecha
C/ ESPINAR, N° 4	VELLOSILLO-(SEGOVIA)		FEBRERO - 2014
Promotor	Arquitecto		
SARA, JESUS Y ANA MARIA MARTIN GARCIA	TOSA ARDECON S.L.P.		

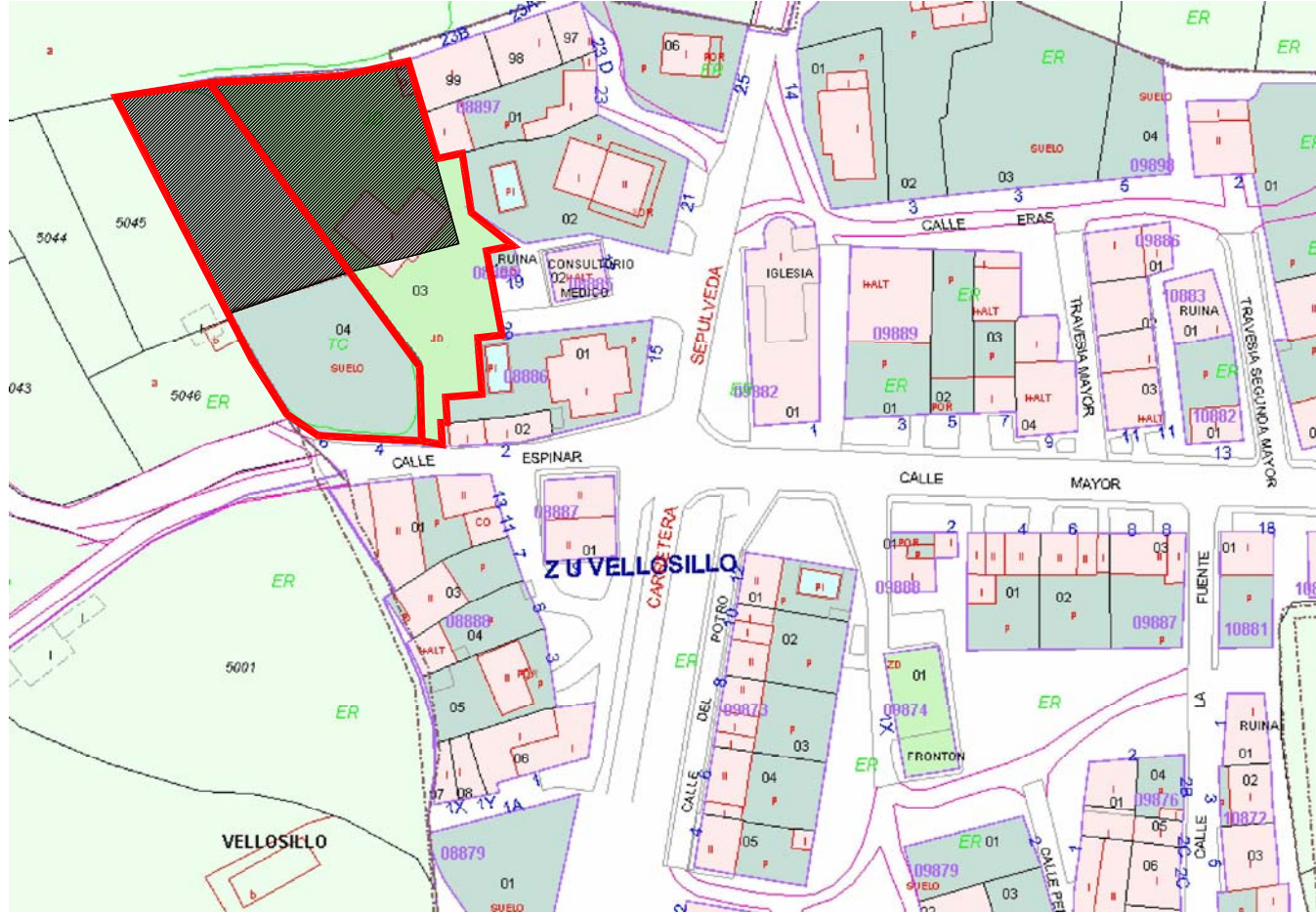

PLANO CATASTRAL

FOTOGRAFIA AEREA



ZONA OBJETO DE ACTUACION

APROBACION INICIAL	MODIFICACIÓN PUNTUAL DE LAS NNSS DE SEPULVEDA.TERMINO VELLOSILO		
Plano	Referencia	Escala	N°
CATASTRAL. FOTOGRAFIA AEREA	0314-02	S / E	PI-5
Dirección	Localidad (Provincia)		Fecha
C/ ESPINAR, Nº 4	VELLOSILO-(SEGOVIA)		FEBRERO - 2014
Promotor	Arquitecto		
SARA, JESUS Y ANA MARIA MARTIN GARCIA	TOSA ARDECON S.L.P.		

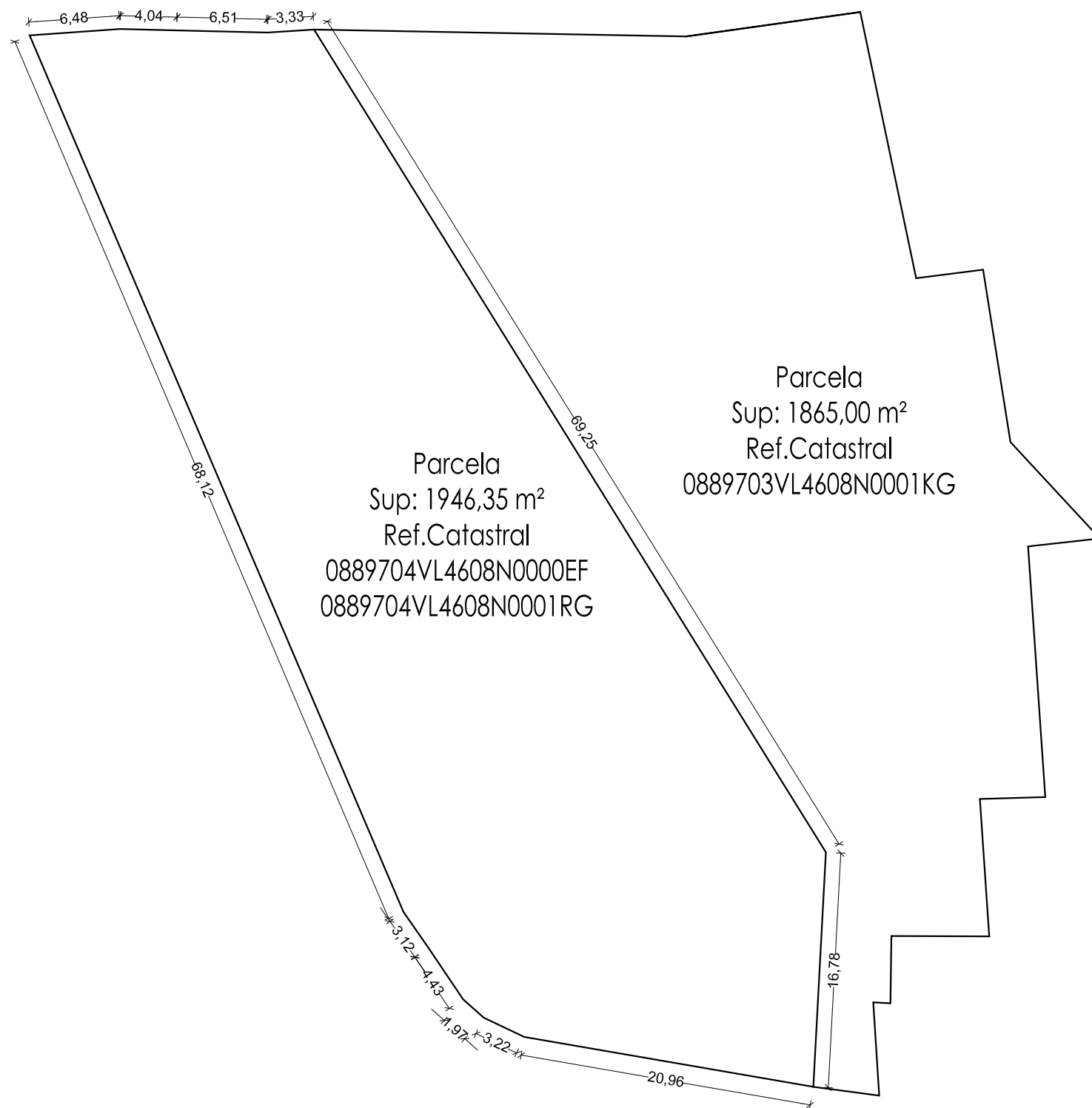

PLANTA PARCELAS

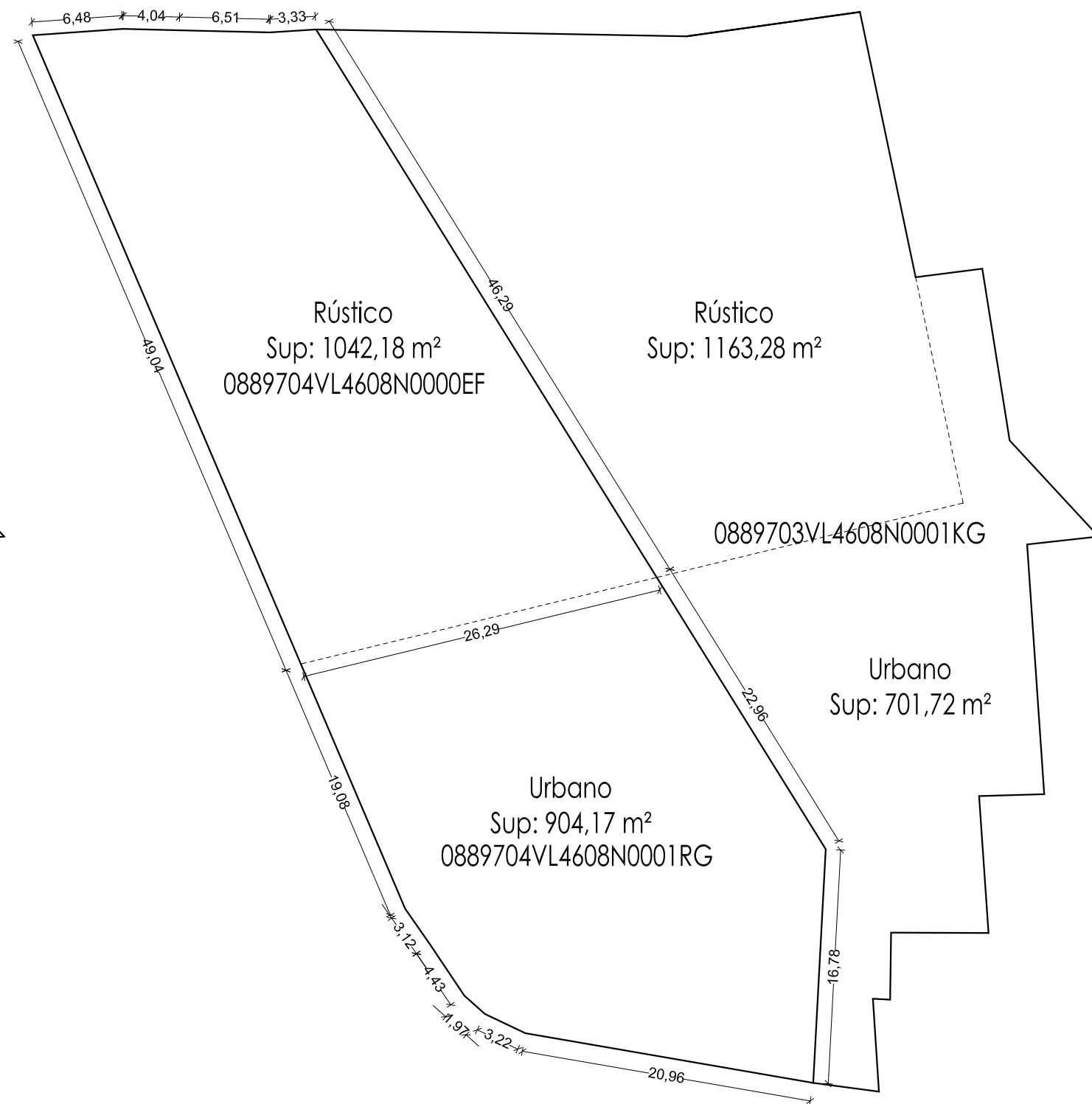

PLANTA PARCELAS

APROBACION INICIAL		MODIFICACIÓN PUNTUAL DE LAS NNSS DE SEPULVEDA.TERMINO VELLOSILO		
Plano	Referencia	Escala	N°	
LEVATAMIENTO DE PARCELAS	0314-02	1 / 400	PI-6	
Dirección	Localidad (Provincia)		Fecha	
C/ ESPINAR, N° 4	VELLOSILO-(SEGOVIA)		FEBRERO - 2014	
Promotor	Arquitecto			
SARA, JESUS Y ANA MARIA MARTIN GARCIA	TOSA ARDECON S.L.P.			

C/ Guzman el Bueno, N° 57, 1° C. MADRID.
arquitectura
y urbanismo